

# Wadgasserhof in Kaiserslautern

Der Wadgasserhof ist ein ehemaliger Wirtschaftshof aus dem 13. Jahrhundert und war im 17./18. Jahrhundert ein Adelswohnsitz. Heute ist es zusammen mit dem gegenüberliegenden Haus Rheinkeis Teil des Stadtmuseums Kaiserslautern.



## Lage

Steinstraße 55  
67657 Kaiserslautern  
Kreisfreie Stadt Kaiserslautern  
49° 26' 52' N, 7° 46' 31' O

## Epoche

Hochmittelalter  
(11. – 13. Jhd.)

## Baustil

Unbekannt

## Datierung

13. Jahrhundert

**Barrierefrei**                      Unbekannt

**Parkplätze**                        Ja

**Familienfreundlich**            Ja

## Geschichte

Der Wadgasserhof ist ein ehemaliger Wirtschaftshof der Prämonstratenserabtei Wadgassen/Saar aus dem 13. Jahrhundert.

Die Kapelle im Erdgeschoss des Anwesens wurde im Jahr 1475 umgestaltet und mit einem Kreuzrippengewölbe versehen. Die Reste von neun gefundenen Weihekreuzen, von denen eins rekonstruiert wurde, zeigen, dass die Kapelle ein Ort der Wallfahrten war. Nach der

Reformation und der Unterbindung katholischer Gottesdienste in Kaiserslautern wurde die Kapelle profaniert.

Im Jahr 1619 gelangte der Wadgasserhof in den Besitz des Pfalzgrafen Ludwig-Philipp von Pfalz-Lautern (1602-1655), der ihn vom Abt Johann Berus von Wadgassen erwarb. Später wurde er der Sommerwohnsitz seiner Witwe Maria Eleonore, bekannt als die „Fürstin von Lautern“. Diese nutzte das Anwesen im Sommer wegen seinem kühlen, großen Garten und unter ihr entstanden Gartenhäuser und ein Sudhaus. Ende des 17. Jahrhunderts gelangt der Hof in den Besitz der wartenbergischen und kurpfälzischen Beamtenfamilie Hecht.

An die Vergangenheit des Wadgasserhofs als Adelswohnsitz im 18. Jahrhundert erinnert das Stuckzimmer im Obergeschoss, dessen Decke mit Bandelwerkornamenten und Puttenallegorien der Vier Jahreszeiten aus der Zeit um 1730 zu den bedeutendsten Stuckarbeiten in Südwestdeutschland zählt. Außerdem ist das Zimmer mit Möbeln und Einrichtungsgegenständen aus dem 18. Jahrhundert ausgestattet.

Im Jahr 1805 wurde der Hof als Nationalgut versteigert und unter den verschiedenen Nachbesitzern mehrfach erweitert und auch baulich verändert. Im Zuge der Altstadtsanierung sollte das heruntergekommene Gebäude im Jahr 1970 eigentlich abgerissen werden, doch durch die Wiederentdeckung der Kapelle wurde das Gebäude erhalten und der Hof ging in den städtischen Besitz über. Zusammen mit dem Haus Rheinkreis wurde auch der Wadgasserhof als Museum umgebaut und die Kapelle sowie das Stuckzimmer wurden aufwändig restauriert. Heute ist das Gebäude Bestandteil des gegenüberliegenden Theodor-Zink-Museums und bildet mit diesem das Stadtmuseum Kaiserslautern. Es sind ständig volkskundliche und kunsthandwerkliche Gegenstände aus den Museumsbeständen sowie wechselnde Ausstellungen zu sehen. Ein Kräutergarten erinnert an die ehemalige Nutzung als Wirtschaftshof und Sommerresidenz.

## Ausstellungen

In den Räumen des Wadgasserhofes werden in einer Dauerausstellung volkskundliche und kunsthandwerkliche Gegenstände präsentiert. Außerdem gibt es eine Keramikabteilung mit einer hochwertigen Sammlung.

Viele Hausgegenstände aus unterschiedlichen Materialien, wie Möbelbeschläge aus Eisen, Essgeschirr aus Zinn, und Gusseiserne Formen, vom Mittelalter bis zum Beginn des 20. Jahrhunderts sind ebenfalls zu besichtigen. Im Galerieraum im Erdgeschoss werden Wechsellausstellungen zum aktuellen Kunsthandwerk und Design, Präsentationen regionaler Künstler sowie Beiträge verschiedener kultureller und wissenschaftlicher Einrichtungen gezeigt.

## Objektbeschreibung

Der ehemalige Wirtschaftshof der Prämonstratenserabtei Wadgassen ist ein Krüppelwalmdachbau und erlebte mehrere Bauphasen. Die noch erhaltene Kapelle liegt über zwei tonnengewölbten Kellern und stammt vermutlich aus dem 13. Jahrhundert. Der Hof erlebte Ende des 16. Jahrhunderts eine Fachwerk-Aufstockung und zwei Erweiterungen, eine 1733 und eine Anfang des 19. Jahrhunderts. Dem Gebäude vorgelagert findet man einen großen Hofbereich sowie einen kleinen Kräutergarten, der an die ehemalige Nutzung als Wirtschaftshof und Sommerresidenz erinnern soll. Der Kräutergarten ist heute ein kleiner Schattengarten, der eine formale Bepflanzung mit Kräutern und typischen Schattenpflanzen zeigt.

Im Inneren des Gebäudes kann man einen Ausstellungsraum finden, der mit weißen Wänden und terrakotta farbigen Bögen an der Zimmerdecke ein kappelenartiges Aussehen besitzt. Außerdem gibt es ein Barockzimmer mit Stuck aus dem Jahr 1730, die Decke enthält dabei Stuckelemente in Form von Putten, Vögeln, Pflanzen und Blumenreliefs.

Der Wadgasserhof ist ein eingetragenes Kulturdenkmal im Nachrichtlichen Verzeichnis der Kulturdenkmäler der Generaldirektion Kulturelles Erbe.

## Räumliche Lage und Erreichbarkeit

Der Wadgasserhof befindet sich am Ende der Steinstraße in Kaiserslautern in der Altstadt. Es liegt gegenüber dem Theodor-Zink-Museum und in direkter Nähe zum Kaiserbrunnen. Einige wenige Parkplätze sind am Museum selbst vorhanden. Ein Parkplatz und ein Parkhaus finden sich aber in unmittelbarer Nähe.

---

*Kategorie(n): Öffentliche Bauten · Schlagwort(e): Museum*

---

## Literaturverzeichnis

Donnersberg-Touristik-Verband e.V. und Kreisverwaltung Kaiserslautern (2015).  
Museen in den Landkreisen Kaiserslautern und Donnersbergkreis Kaiserslautern.  
Generaldirektion Kulturelles Erbe (2020). Verzeichnis der Kulturdenkmäler Kreisfreie Stadt  
Kaiserslautern Mainz.

## Quellenangaben

Kaiserslautern Tourismus Wadgasserhof

[https://www.kaiserslautern.de/tourismus\\_freizeit\\_kultur/kultur/kunst\\_museen/tzm/informationen/021067/index](https://www.kaiserslautern.de/tourismus_freizeit_kultur/kultur/kunst_museen/tzm/informationen/021067/index)  
abgerufen am 28.04.2020

Stadtmuseum Kaiserslautern [http://stadtmuseum-kl.de/?page\\_id=183](http://stadtmuseum-kl.de/?page_id=183) abgerufen am 28.04.2020

Theodor-Zink-Museum Kaiserslautern <https://rlp.museum-digital.de/index.php?t=institution&instnr=25> abgerufen am 28.04.2020

Museumsportal Theodor-Zink-Museum <https://www.museumsportal-rlp.de/museen/theodor-zink-museum> abgerufen am 28.04.2020

## Weiterführende Links

## Artikel-Historie

?

**Dana Taylor** am 02.06.2020 um 10:31:53Uhr



*Wadgasserhof in Kaiserslautern (Dana Taylor, 2020)*



*Wadgasserhof in Kaiserslautern (Dana Taylor, 2020)*



*Wadgasserhof in Kaiserslautern (Dana Taylor, 2020)*



*Innenhof des Wadgasserhof in Kaiserslautern (Dana Taylor, 2020)*



*Kräutergarten des Wadgasserhof (Dana Taylor, 2020)*

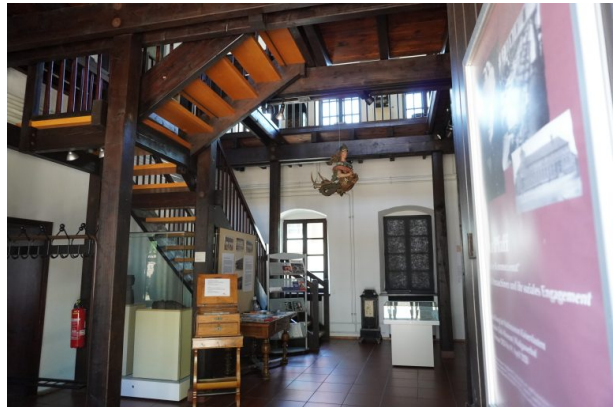

*Innenansicht des Wadgasserhof in Kaiserslautern (Dana Taylor, 2020)*